CÔNG TY CỔ PHẦN ĐT XD & TM
TRƯỜNG THỊNH
TRUONG THINH CORPORATION

www.truongthinhcorp.com.vn

Website

Fanpage

Scan QR codes to connect with us

HIGH QUALITY
STEEL BUILDING
KẾT CẤU THÉP
CATALOGUE

I 2021 I

MỤC LỤC I CONTENTS

2 MỤC LỤC I *CONTENTS*
3 ..... 4 THƯ NGỎ I *OPEN LETTER*
5 ..... 14 NGUỒN LỰC I *POWER*
15 ..... 17 CHỨNG NHẬN CHẤT LƯỢNG I *QUALITY CERTIFICATION*
18 ..... 19 SẢN PHẨM DỊCH VỤ I *PRODUCTS AND SERVICES*
20 ..... 23 SẢN PHẨM TIÊU BIỂU I *TYPICAL PRODUCTS*
24 ..... 38 DỰ ÁN TIÊU BIỂU I *TYPICAL PROJECTS*
39 CHIẾM LĨNH VÀ KẾT NỐI I *OCCUPY AND CONNECT*

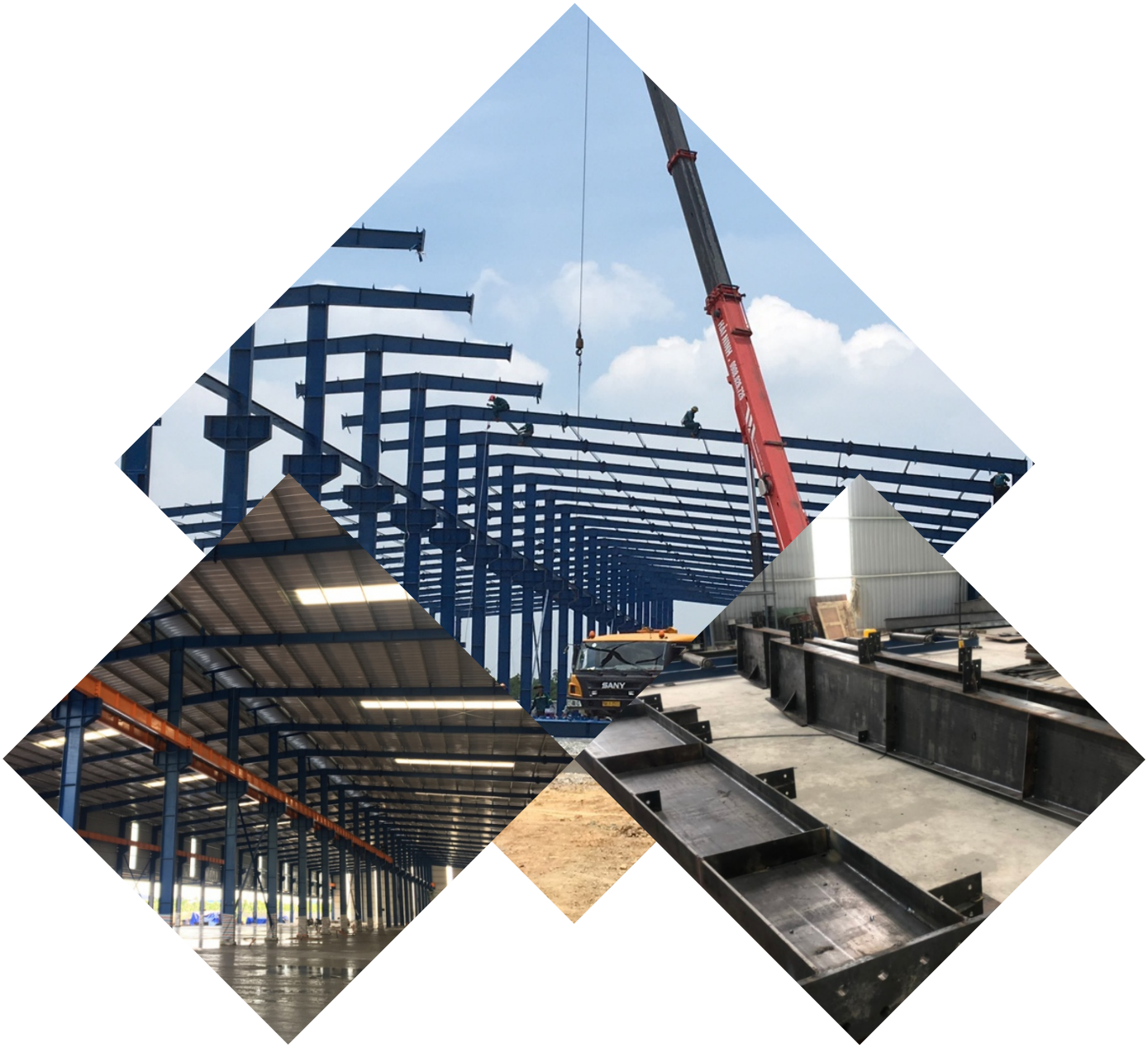

THƯ NGỎ

Kính gửi: Quý Khách hàng và Đối tác!

Thay mặt **Công ty Cổ phần ĐT XD & TM TRƯỜNG THỊNH**, tôi xin gửi lời chào trân trọng, cùng lời cảm ơn chân thành nhất đến quý đối tác và khách hàng đã luôn tin tưởng, đồng hành cùng chúng tôi trong suốt thời gian qua.

Công ty Cổ phần ĐT XD & TM TRƯỜNG THỊNH được thành lập năm 2007, hoạt động trong các lĩnh vực: *Xây dựng & Kết cấu thép, Phụ gia thực phẩm & Hóa chất, Các sản phẩm từ Gỗ,...Đặc biệt, trong mảng **Xây dựng & Kết cấu thép**, Trường Thịnh luôn là đối tác tin cậy hàng đầu trong ngành.*

Trong lĩnh vực Kết cấu thép, ngoài việc thi công các dự án Nhà thép tiền chế nói chung, Trường Thịnh còn triển khai thực hiện nhiều công trình với qui mô lớn như nhà máy, nhà xưởng, nhà kho,... Với nhà máy **Kết Cấu Thép**, Trường Thịnh chú trọng đầu tư dây chuyền hệ thống máy móc, trang thiết bị hiện đại, đồng bộ,..và áp dụng hệ thống quản lý chất lượng ISO 9001:2015. Các công trình do Trường Thịnh thực hiện thi công luôn đáp ứng yêu cầu cao về chất lượng, đảm bảo kỹ thuật, mỹ thuật, thỏa mãn kỳ vọng của đối tác, chính quyền và nhân dân địa phương.

Chúng tôi luôn quan niệm, con người luôn là yếu tố quan trọng nhất và là chìa khóa tạo nên mọi sự thành công và phát triển. Do đó, đội ngũ cán bộ lãnh đạo và công nhân viên của Trường Thịnh đều là những kiến trúc sư, kỹ sư xây dựng với trình độ chuyên môn cao, có đức, có tài, kinh nghiệm dày dặn, tác phong làm việc chuyên nghiệp, không ngừng phấn đấu để hoàn thiện bản thân vì sự phát triển chung.

Tầm nhìn: TRƯỜNG THỊNH sẽ không ngừng đầu tư, cải tiến, thay đổi trên mọi phương diện và phấn đấu để trở thành một trong những Tập đoàn kinh tế đa ngành hàng đầu Việt Nam và khu vực; hướng đến một Tập đoàn mang tầm quốc tế.

Sứ mệnh: TRƯỜNG THỊNH luôn phấn đấu để nâng cao chất lượng sản phẩm và mở rộng năng lực sản xuất hơn nữa để hoàn thành sứ mệnh phục vụ nhu cầu thị trường trong nước cũng như thị trường quốc tế, cùng với sự cam kết đầy trách nhiệm về một thương hiệu TRƯỜNG THỊNH "Uy Tín - Chất Lượng - Hiệu Quả".

Giá trị cốt lõi: "Uy Tín - Chất Lượng - Hiệu Quả".

Uy tín tạo nên thương hiệu. Thật vậy, uy tín trong kinh doanh luôn là những tài sản vô hình quan trọng của TRƯỜNG THỊNH. Bảo vệ uy tín kinh doanh đồng nghĩa với việc bảo vệ giá trị và hình ảnh của TRƯỜNG THỊNH trong mắt các đối tác kinh doanh và khách hàng.

Chất lượng tạo nên uy tín, TRƯỜNG THỊNH luôn ý thức được rằng **Chất lượng** sản phẩm dịch vụ của mình tốt sẽ giữ vững được uy tín và tạo nên giá trị thương hiệu tích cực.

TRƯỜNG THỊNH làm tốt việc sử dụng **Hiệu quả** các nguồn lực trong hoạt động sản xuất kinh doanh; cách tổ chức sắp xếp quản lý của mình để thực hiện ở mức độ cao nhất các mục tiêu về Uy Tín – Chất Lượng với Khách hàng & Đối tác với mức chi phí thấp nhất.

Chúng tôi cam kết nỗ lực hết mình để tạo nên những sản phẩm tốt nhất, mang đến sự hài lòng cho đối tác, khách hàng, góp phần thúc đẩy nền kinh tế đất nước ngày càng phát triển!

Công Ty Cổ Phần Đầu Tư Xây Dựng & Thương Mại Trường Thịnh

OPEN LETTER

Dear Customers and Partners!

On behalf of **TRUONG THINH CONSTRUCTION INVESTMENT & TRADING JOINT STOCK COMPANY,** I would like to send my respectful greetings and sincere thanks to all partners and customers who have always trusted and supported us from time to time.

TRUONG THINH CONSTRUCTION INVESTMENT & TRADING JOINT STOCK COMPANY was established in 2007, operating in the fields of: *Construction & Steel Structure, Food Additives & Chemicals, Wood products, especially, Truong Thinh is always the leading reliable company in* ***Construction & Steel Structure***.

Truong Thinh has been offering customers a wide choice of products including: hydroelectric projects, pre-engineered steel buildings, factories, warehouses, supermarket, shopping malls, exhibition centers industrial zone, irrigation systems, steel art gates and transportation infrastructure such as: internal roads, railway stations, airports, etc.

Beside the construction of pre-engineered steel buildings, Truong Thinh also implements many large-scale projects such as factories and warehouses. In addition, Truong Thinh focuses on investing to improve the steel structure factory with modern and synchronous machinery systems. Moreover, ISO 9001: 2015 is also applied for Truong Thinh factory in order to affirm the good quality management system. The projects implemented by Truong Thinh always meet the high quality requirements, ensure the techniques and art, and satisfy the expectation of the partners, authorities and local people.

As our notion, human resources are always the most important factor and the key to achieve success and the resistant development. Therefore, Truong Thinh's leaders and employees are professional architects and engineers who not only possess talent and extensive experience but also morality and professional working style. They strive constantly to perfect themselves for the common development.

Vision: TRUONG THINH will constantly invest, improve in all aspects and strive to become one of the leading multi-sector economics groups in Vietnam and the region; aiming at an international group.

Mission: TRUONG THINH always strives to improve product quality and expand production capacity to fulfill the mission of serving domestic and international markets, along with responsibility commitment for a brand name TRUONG THINH that is "**Prestige and Quality**".

- Prestige creates a brand name so that prestige in business is always importantly intangible assets of TRUONG THINH. Protecting business reputation means protecting the value and brand name of TRUONG THINH in mind of business partners and customers.
- Quality creates the prestige. Truong Thinh knows that giving the good quality products and services means to enhance the prestige and create the value of brand name.
- Truong Thinh apply many resources in business activities and production line effectively, especially, the professional manage system. We can offer the reasonable cost for customers and partners but remains the prestige and quality at the high level.

We commit to bring the best products and services and reach at satisfaction of partners and customers. We also contribute to boost the growth of Vietnam economy!

TRUONG THINH CONSTRUCTION INVESTMENT & TRADING JOINT STOCK COMPANY

No.	NGUỒN LỰC HUMAN RESOURCE	SỐ LƯỢNG Q'ty
01	Quản lý / Manager	04
02	Kỹ sư / Engineer	15
03	Giám sát & kiểm tra chất lượng / Supervisor & QC	06
04	Nhân viên bản vẽ chế tạo/ Shop drawing personnel	08
05	Thợ hàn Co2 / Qualified welder	15
06	Thợ lắp / Fitter	20
07	Thợ sơn / Paint operator	06
08	Khác / Other	30

NGUỒN LỰC I POWER

NĂNG LỰC SẢN XUẤT I PRODUCTION CAPACITY

Về Qui mô nhà máy / About the factory scale

Nhà máy Kết Cấu Thép Trường Thịnh tọa lạc tại: Ấp 4 -Xã Vĩnh Tân - Thị xã Tân Uyên - tỉnh Bình Dương với diện tích tổng thể rộng 25.000m² gồm cơ sở hạ tầng kiên cố với hơn 15.000m² nhà xưởng, 10.000m² xưởng ngoài trời, sân bãi và khu văn phòng. Nhà máy được đầu tư trang bị kỹ lưỡng dây chuyền sản xuất với công nghệ tân tiến, hiện đại như: Máy cắt CNC Plasma, máy chặt 3m-6m-7m, máy khoan-đột CNC, chuyền hàn ngang tự động, máy khoan 3 chiều CNC, máy nắn dầm, máy phun bi cùng các máy móc thiết bị phụ trợ khác, và được chứng nhận bởi hệ thống quản lý chất lượng ISO 9001:2015 đáp ứng những đơn hàng có khối lượng lớn, yêu cầu kỹ thuật cao từ Chủ đầu tư.

Truong Thinh Steel Structure Factory is located at Hamlet 4 – Vinh Tan Commune – Tan Uyen Town – Binh Duong province with a total area of 25,000 m² including infrastructure with more than 15,000 m² acreage build of the factory, 10,000 m² outdoor working space, yard, and office area. The factory is fully equipped with high-quality production lines applying vast majority of modern and advanced technology such as CNC Plasma Cutting Machine, 3m-6m-7m Material Cutting Machines, CNC Drilling-punching Machine, Automatic Horizontal Welding Line, 3-dimensional Drilling Machine, Beam Straightening Machine, Shot Blasting Machine, and many other auxiliary types of equipment, and certified by the Quality Management System ISO 9001:2015 to satisfy customers and investors requirement of high demand volume and technical.

NGUỒN LỰC I POWER

NĂNG LỰC SẢN XUẤT I PRODUCTION CAPACITY

No.	Tên máy móc/ Name of machine	Số lượng/ Q'ty
01	Cắt / Cutting CNC Oxygas / CNC plasma ≤ 6M	01
02	Cắt / Cutting CNC Oxygas / CNC plasma ≤ 12M	01
03	Cắt thủy lực/ Hydraulic shearing machine (3m, 6m, 7m)	03
04	Đột / Khoan CNC / CNC Drilling / Punching machine	02
05	Khoan cần/ Portable Drilling	01
06	Máy chấn/ Shear machine (4m)	01
07	Máy vát mép/ Bevlling machine	02
08	Máy cát đột V, C thủy lực/ Hydrolic V punching machine (máy 5 chức năng)	01
09	Chuyền khoan 3D CNC/ 3D CNC drilling machine	01
10	Máy cưa CNC/ CNC Drill-saw machine	01
11	Máy lắp, đính/ Fitting machine	01
12	Chuyền hàn cổng / Column and boom welding machine	01
13	Chuyền hàn ngang 3 trong 1 (đính, hàn)/ Multi function welding M/C	01
14	Máy nắn thẳng/ Straightening machine ≤ 40 mm	01
15	Máy nắn thẳng/ Straightening machine ≤ 60 mm	01
16	Máy hàn tay CO2/ FCAW welding machine	15
17	Máy phun bi tự động/ Blasting auto machine	01
18	Buồng phun bi tay/ Blasting chamber	01
19	Máy phun sơn/ Painting machine	04
20	Cầu trục 5 tấn / Crane 5 tons	10
21	Cầu trục 3 tấn / Crane 3 tons	03
22	Cổng cầu trục 5 tấn/ 20 tấn I Gantry crane 5 tons/ 20 tons	01
23	Cổng cầu trục 5 tấn / Gantry crane 5 tons	01
24	Diện tích khu vực xưởng sơn/ Painting work area (m²)	3,000

MÁY NẮN DẦM (01)
Holding machine

- Độ rộng cánh tấm/ Flange width: 150-800mm
- Độ dày cánh tấm/ Flange Thickness: 6-40mm
- Nguyên liệu sản phẩm/ Material Using: SS400; Q235-A
- Tốc độ nắn/ Straightening Speed: 18 m/min
- Tổng công suất/ Total Capacity: 24.2 kw

MÁY KHOAN 3 CHIỀU
3-way Drilling Machine

- Kích thước tổng thể/ Overall Dimensions (mm):
  L 4700 x W 3050 x H 3520
- Kích thước làm việc/ Working size
  Thép dạng chữ H/ H-shaped steel:
  Max 1250x600mm; Min 150x75mm

NGUỒN LỰC I POWER

NĂNG LỰC SẢN XUẤT I PRODUCTION CAPACITY

Thiết bị sản xuất / Production equipment

MÁY CẮT PLASMA, CNC (02)
Plasma and CNC cutting machine

- Kích thước làm việc/ Working size: 6m & 12m
- Độ dày của đột/ khoan/ Punching/drilling thickness: 6~20/25 mm

MÁY KHOAN/ ĐỘT CNC (02)
CNC pushing / drilling machine

- Lực đột/ Punching force: 1000kN
- Lực đánh dấu/ Marking Force: 800kN
- Độ dày của đột / khoan
  Punching/ Drilling thickness : 20 & 25mm
- Kích thước tối đa của phôi/
  Workpiece Maximum Dimensions: 1500mm x 775mm

MÁY PHUN BI TỰ ĐỘNG
Automatic ball blasting machine

- Kích thước sản phẩm: Rộng×cao ≤800×1600mm
  Dài: 3000-12000mm
- Yêu cầu chất lượng: Sa2.5, Ra15-50
- Machine Dimensions: Width×Height ≤800×1600mm
  Length: 3000-12000mm
- Quality requirement: Sa2.5, Ra15-50

NĂNG LỰC SẢN XUẤT I PRODUCTION CAPACITY

Thiết bị sản xuất / Production equipment

MÁY CẮT (CHẶT) THÉP 6M
Steel Plate Cutting Machine

MÁY CẮT (CHẶT) THÉP 7M
Steel Plate Cutting Machine

MÁY CẮT (CHẶT) THÉP 3M
Steel Plate Cutting Machine

NGUỒN LỰC I POWER

NĂNG LỰC SẢN XUẤT I PRODUCTION CAPACITY

Thiết bị sản xuất / Production equipment

CỔNG HÀN
Atc welding equipment

- Khoản cách di chuyển cổng: 16000 mm
- Chiều rộng giàn: 5000 mm
- Độ dài đường ray: 18000 mm
- Chiều cao không gian trong: 2500 mm
- Chiều cao bụng dầm H: 160 ~ 1800 mm
- Chiều rộng cánh dầm: 140 ~ 800 mm
- Chiều dài dầm: 15000 mm

- Gatetravel distance: 16000 mm
- Gate width: 5000 mm
- Rail length: 18000 mm
- Height of inner space: 2500 mm
- H-beam Web Height: 160 ~ 1800 mm
- Beam Flange width: 140 ~ 800 mm
- Beam Length: 15000 mm

NGUỒN LỰC I POWER

NĂNG LỰC SẢN XUẤT I PRODUCTION CAPACITY

Thiết bị sản xuất / Production equipment

MÁY ĐÍNH GÁ
Assembling machine

- Tốc độ truyền tải: 9.3m/min
- Công suất mô tơ con lăn: 0.75x2 kW
- Công suất trạm thủy lực: 5.5kW
- Tổng công suất: 7kW

- Assembling Speed: 9.3m/min
- Roller Motor Capacity: 0.75x2 kW
- Hydraulic Station Capacity: 5.5kW
- Total Capacity: 7kW

MÁY NẮN DẦM CỠ LỚN
Large holding machine

- Độ rộng cánh tấm: 150-800mm
- Độ dày cánh tấm: 6-60mm
- Tốc độ nắn: 18m/min
- Tổng công suất: 24.2kw

- Flange width: 150-800mm
- Flange thickness: 6-60mm
- Straightening Speed: 18m/min
- Total Capacity: 24.2kw

NGUỒN LỰC I POWER

NĂNG LỰC SẢN XUẤT I PRODUCTION CAPACITY

Thiết bị sản xuất / Production equipment

DÂY CHUYÊN HÀN NGANG (3 trong 1)
Horizontal welding line (3 in 1)

- Chiều cao tấm bụng: 300-1.500mm
- Chiều dày tấm bụng: 4-16mm
- Chiều rộng cánh: 150-500mm
- Chiều dày cánh: 5~20mm
- Chiều dài phôi thích hợp: 4.000~15.000mm

- Web height: 300-1.500mm
- Web thickness: 4-16mm
- Flange width: 150-500mm
- Flange thickness: 5~20mm
- Suitable workpiece length: 4.000~15.000mm

NĂNG LỰC SẢN XUẤT I PRODUCTION CAPACITY

Thiết bị sản xuất / Production equipment

XE CẨU THÙNG 7 tấn
Crane Barrel 7 tons

- Chức năng: dùng nâng, hạ, vận chuyển.
- Processing function: use lifting, lowering, transport.

NĂNG LỰC SẢN XUẤT I PRODUCTION CAPACITY

Thiết bị sản xuất / Production equipment

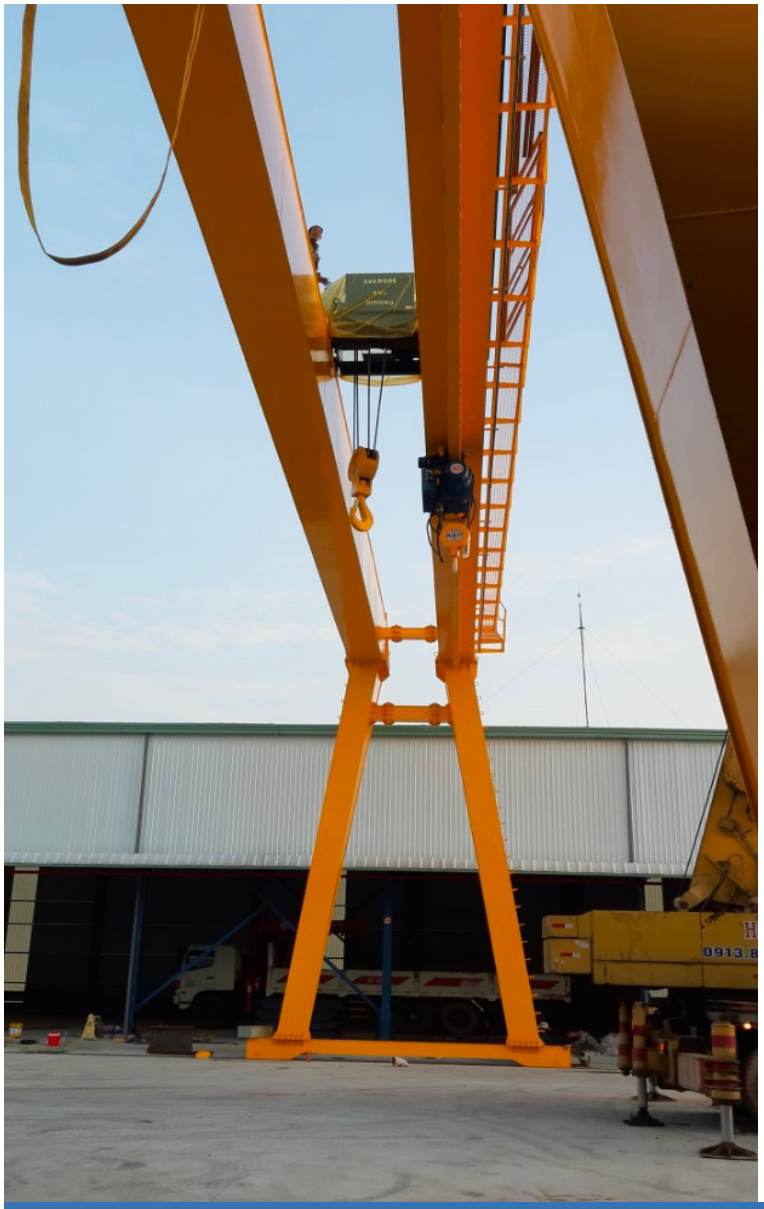

CỔNG CẦU TRỤC
Gantry crane

- Tải trọng nâng của Palant gồm 2 móc cẩu: 5 Tấn & 20 Tấn
- Khẩu độ bán cổng trục: 23.2M
- Chiều cao nâng: H = 9.5m

- Palant's lifting capacity includes 2 crane hooks: 5tons & 20tons
- Crane Gate Halves Aperture: 23.2M
- Maximum Lifting Height: H = 9.5m

CHỨNG NHẬN CHẤT LƯỢNG | QUALITY CERTIFICATION

Với đội ngũ lãnh đạo giàu kinh nghiệm, tập thể cán bộ có trình độ chuyên môn cao, nhiệt tình trong công việc, tập thể CB-CNV Công ty CP Đầu tư Xây dựng & Thương mại Trường Thịnh cam kết thực hiện một chính sách chất lượng nhất quán:

- Thiết kế, thi công xây lắp các công trình đúng quy trình, quy phạm kỹ thuật, đảm bảo chất lượng, tiến độ và an toàn, đáp ứng yêu cầu của mọi khách hàng.
- Nâng cao nhận thức của toàn thể CB-CNV của Công ty trong việc áp dụng, duy trì và cải tiến liên tục để đảm bảo tính hiệu quả của hệ thống quản lý chất lượng.
- Đào tạo, huấn luyện, bổ sung và phát triển nguồn nhân lực đáp ứng chính sách chất lượng.

With an experienced leadership line up, an association of highly qualified and enthusiastic employees at work, the staff of Truong Thinh Construction Investment and Trading Joint Stock Company commit to implement a policy Consistent quality:

- *Designing, constructing and installing works in accordance with the process and technical regulations, ensuring quality, progress and safety, meeting the requirements of every customer.*
- *All the company employees raising the awareness in the application, maintenance and continuous improvement to ensure the effectiveness of the quality management system.*
- *Training, coaching, supplementing and developing human resources to meet quality policies.*

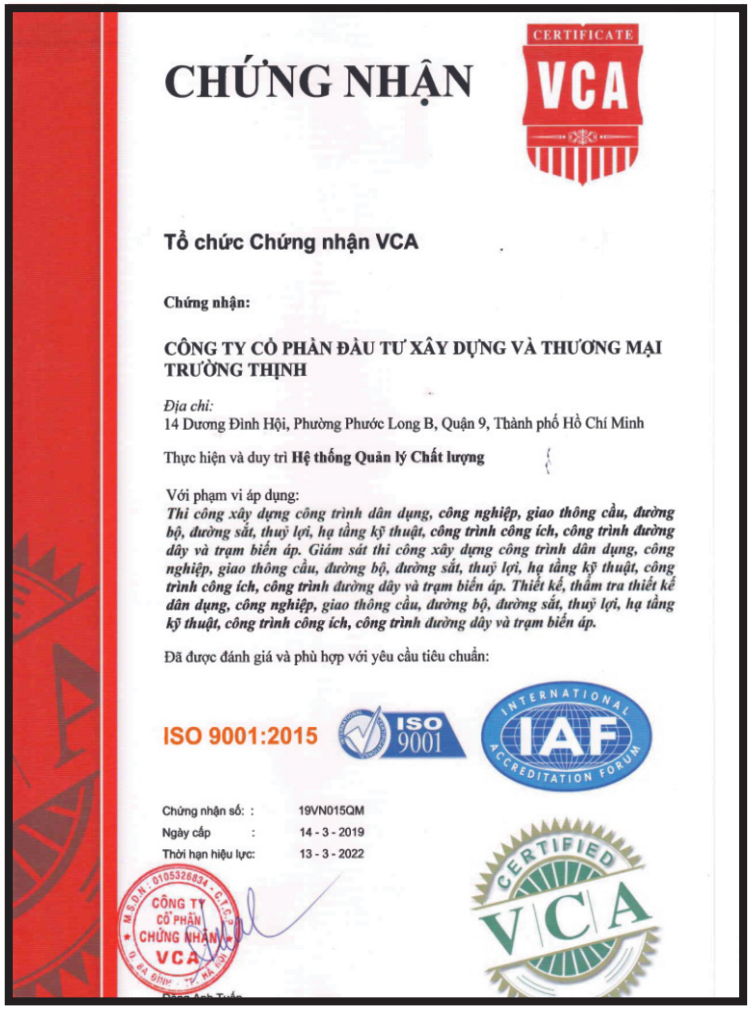

CHỨNG NHẬN

CERTIFICATE VCA

Tổ chức Chứng nhận VCA

Chứng nhận:

CÔNG TY CỔ PHẦN ĐẦU TƯ XÂY DỰNG VÀ THƯƠNG MẠI TRƯỜNG THỊNH

Địa chỉ:
14 Dương Đình Hội, Phường Phước Long B, Quận 9, Thành phố Hồ Chí Minh

Thực hiện và duy trì **Hệ thống Quản lý Chất lượng**

Với phạm vi áp dụng:
Thi công xây dựng công trình dân dụng, công nghiệp, giao thông cầu, đường bộ, đường sắt, thuỷ lợi, hạ tầng kỹ thuật, công trình công ích, công trình đường dây và trạm biến áp. Giám sát thi công xây dựng công trình dân dụng, công nghiệp, giao thông cầu, đường bộ, đường sắt, thuỷ lợi, hạ tầng kỹ thuật, công trình công ích, công trình đường dây và trạm biến áp. Thiết kế, thẩm tra thiết kế dân dụng, công nghiệp, giao thông cầu, đường bộ, đường sắt, thuỷ lợi, hạ tầng kỹ thuật, công trình công ích, công trình đường dây và trạm biến áp.

Đã được đánh giá và phù hợp với yêu cầu tiêu chuẩn:

ISO 9001:2015

Chứng nhận số: : 19VN015QM
Ngày cấp : 14 - 3 - 2019
Thời hạn hiệu lực: 13 - 3 - 2022

CERTIFICATE

CERTIFICATE VCA

Vietnam Certification Association

Hereby certifies that the company:

TRUONG THINH CONTRUCTION INVESTMENT AND TRADING JOINT STOCK COMPANY

Add:
14 Duong Dinh Hoi, Phuoc Long B Ward, District 9, Ho Chi Minh City

Has implemented and maintains a **Quality Management System**

Scope:
Construction of civil, industrial, traffic, road, railway, irrigation, technical infrastructure, public works, transmission lines and transformer stations. Supervision of construction of civil, industrial, bridge, road, railway, irrigation, technical infrastructure, public works, transmission line and substation works. Design and verification of civil, industrial, bridge, road, railway, irrigation, technical infrastructure, public works, transmission line and substation works.

Through an audit, documented in a report, it was verified that the management system fulfills the requirements of the following standard:

ISO 9001:2015

Certificate registration no: 19VN015QM
Date of certification : 14 - 3 - 2019
Valid until : 13 - 3 - 2022

Với việc nhận được chứng chỉ bản quyền phần mềm TEKLA STRUCTURES V2020, đây là điều kiện quan trọng để các kỹ sư của Trường Thịnh Corp nâng cao chuyên môn nghề nghiệp và bản thân.

- Tekla Structures là phần mềm tốt nhất hiện tại được sử dụng trong việc vẽ kết cấu thép trong không gian 3D và xuất ra bản vẽ chi tiết 2D, mạnh hơn nhiều lần so với Graitec, một phần mềm khác cũng được chuyên dụng trong ngành.

- Tekla Structures đặc biệt mạnh ở khả năng tích hợp thư viện các liên kết thép và tùy chỉnh theo ý của người sử dụng phần mềm một cách dễ dàng, là điểm vượt trội của Tekla Structures mà các phần mềm khác chưa thực hiện được.

With the TEKLA STRUCTURES V2020 software license, Truong Thinh Corp's engineers have an important condition to improve their skills, professional and personal expertise.

- Tekla Structures is one of the greatest software currently using in drawing the steel structures in 3D Space and producing detailed 2D drawings, much better than Graitec, another software also popular.

- Tekla Structures is particularly strong in its ability to easily integrate the library of steel joints and customize the user's preferences, which is the reason Tekla Structures is superior to other software.

Trimble.

CÔNG TY TRÁCH NHIỆM HỮU HẠN KƠ NIA

Tekla Software Entitlement Certificate

Certificate Number: **C678-8BE2-94B4-4ACB-7D25-FE**

Trimble Solutions or its Authorised Reseller grants 528938 - Truong Thinh Construction Investment & Trading Joint Stock Company the right to activate the following Tekla Structures configuration(s):

Order ID	Configuration	Description	Type	Start Date	Expiration
186054	SteelDetailing	STD-C	Domestic	2020-07-01	permanent

If you have any questions, contact your local Trimble Solutions office or Reseller.

Rights and restrictions on the use of Tekla Structures software are set forth in Tekla Software terms and conditions.

ỦY BAN NHÂN DÂN
THÀNH PHỐ HỒ CHÍ MINH
SỞ XÂY DỰNG

CỘNG HÒA XÃ HỘI CHỦ NGHĨA VIỆT NAM
Độc lập - Tự do - Hạnh phúc

CHỨNG CHỈ
NĂNG LỰC HOẠT ĐỘNG XÂY DỰNG

Số: HCM-00010711

(Ban hành kèm theo Quyết định số: 497/QĐ-SXD-QLNGĐXD ngày 19/4/2018)

Tên tổ chức: **CÔNG TY CỔ PHẦN ĐẦU TƯ XÂY DỰNG VÀ THƯƠNG MẠI TRƯỜNG THỊNH**

Giấy chứng nhận đăng ký doanh nghiệp/Quyết định thành lập số: 0305042967

Ngày cấp: Đăng ký cấp lần đầu 26/06/2007 thay đổi lần ngày;

Nơi cấp: Phòng Đăng ký Kinh doanh - Sở Kế hoạch và Đầu tư Thành phố Hồ Chí Minh.

Tên người đại diện theo pháp luật:

Ông/Bà: **Đặng Bá Quốc** Chức vụ: Tổng giám đốc

Địa chỉ trụ sở chính: 14 Dương Đình Hội, Phường Phước Long B, Quận 9, TP. HCM

Số điện thoại: 37281693 Số fax:

Email: congtytruongthinh@gmail.com Website:

www.truongthinhcorp.com.vn

Phạm vi hoạt động xây dựng:

- Thi công xây dựng công trình:
  + Dân dụng, công nghiệp, thuỷ lợi: Hạng II;
  + Giao thông đường bộ, hạ tầng kỹ thuật thoát nước: Hạng III.

Chứng chỉ này có giá trị đến hết ngày: 19/4/2023./.

Thành phố Hồ Chí Minh, ngày 27 tháng 4 năm 2018

KT. GIÁM ĐỐC
PHÓ GIÁM ĐỐC

CỘNG HÒA X.H.C.N VIỆT NAM
SỞ XÂY DỰNG
THÀNH PHỐ HỒ CHÍ MINH

Lê Trần Kiên

SẢN PHẨM DỊCH VỤ I PRODUCTS AND SERVICES

Trường Thịnh cung cấp cho Quý khách hàng sản phẩm Kết Cấu Thép chất lượng vượt trội với giải pháp trọn gói bao gồm các **công đoạn tư vấn, thiết kế, sản xuất, lắp dựng và dịch vụ bảo hành**. Với trang thiết bị nhà máy hiện đại, qui trình khép kín mang lại nhiều tiện ích cho khách hàng với giải pháp tối ưu, sản phẩm chất lượng cao, dịch vụ hoàn hảo và tiết kiệm chi phí tối đa.

Truong Thinh Corp *provides customers with superior quality Steel Structure products with a comprehensive solution including* ***advisory, design, production, erection and warranty service****. With a modern factory, equipment and machinery, and closed processes bring many benefits to customers with optimal solutions, high quality products, perfect services and maximum cost savings.*

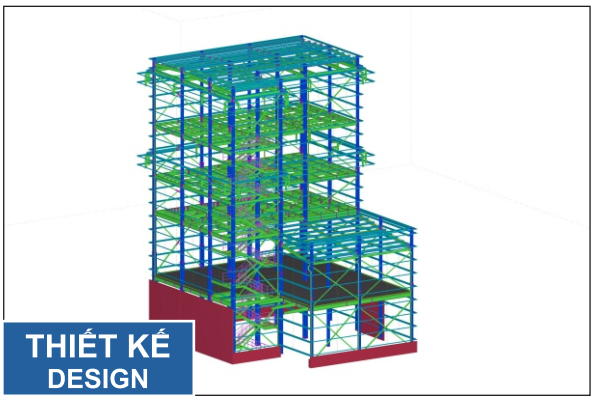

Tại sao bạn nên chọn Trường Thịnh?

Why should you choose Truong Thinh?

GIÁ CẢ CẠNH TRANH I *COMPETITIVE PRICES*

Dây chuyền thiết kế tối ưu cùng đội ngũ kỹ sư chuyên nghiệp giúp Trường Thịnh đưa ra giải pháp trọn gói có giá cả cạnh tranh nhất.

The state-of-the-art design process and professional workforce help Truong Thinh offer a package solution with the most competitive price.

CHẤT LƯỢNG ĐẢM BẢO I *QUALITY ASSURANCE*

Toàn bộ các cấu kiện được sản xuất ngay tại nhà máy theo quy trình quản lý chất lượng ISO 9001:2015 với sự kiểm soát của bộ phận QLCL để đảm bảo các sản phẩm Trường Thịnh được sản xuất đạt tiêu chuẩn chất lượng quốc tế.

All components are manufactured at our factory with ISO 9001: 2015 quality management system in addition to the regular control of the Quality Control department to ensure that Truong Thinh products are manufactured according to international qualitystandards.

TIẾN ĐỘ NHANH CHÓNG I *HIGH-SPEED PROGRESS*

Với các yếu tố sản xuất hiện đại và đội ngũ được đào tạo chuyên nghiệp, được giám sát chặt chẽ bởi ban quản lí dự án, Trường Thịnh cam kết sản xuất, cung cấp sản phẩm và dịch vụ, đúng tiến độ.

With modern production factorials and a professionally trained team, closely supervised by the project management group, Truong Thinh is committed to producing, providing products and services on schedule, just in time delivery.

HẬU MÃI HOÀN HẢO I *CUSTOMER SERVICES*

Với sự có mặt của BQL dự án và khối dịch vụ khách hàng để phục vụ nhu cầu khách hàng từ khi bắt đầu đến sau khi công trình hoàn thành, khách hàng có thể yên tâm về chất lượng tiến độ và bảo hành sau khi công trình được đưa sử dụng.

With the presence and monitoring of the project management group and customer service division to serve customer needs from start to completed project, customers can be assured of the quality, progress and warranty after projects are put to use.

THIẾT KẾ TỐI ƯU I *OPTIMAL DESIGN*

Đội ngũ thiết kế giàu kinh nghiệm, có trình độ chuyên môn cao cùng phần mềm thiết kế tự động hóa giúp **Trường Thịnh** đưa ra phương án tối ưu cho các dự án.

Experienced, professional design team with university and postgraduate qualified, competently on using automation design software that helped Truong Thinh make the optimal plan for projects.

NGUYÊN VẬT LIỆU CHẤT LƯỢNG CAO I *HIGH QUALITY MATERIALS*

Với hệ thống nhà cung cấp chọn lọc kỹ càng, Trường Thịnh chủ yếu sử dụng những nguồn nguyên vật liệu chất lượng cao có nguồn gốc xuất xứ rõ ràng đảm bảo chất lượng,…đảm bảo ổn định và tuổi thọ công trình cao.

With a carefully selected supplier system, Truong Thinh mainly uses high quality raw materials originating from Europe, Japan, ...ensure the stability, quality and high project longevity.

SẢN PHẨM TIÊU BIỂU | TYPICAL PRODUCTS

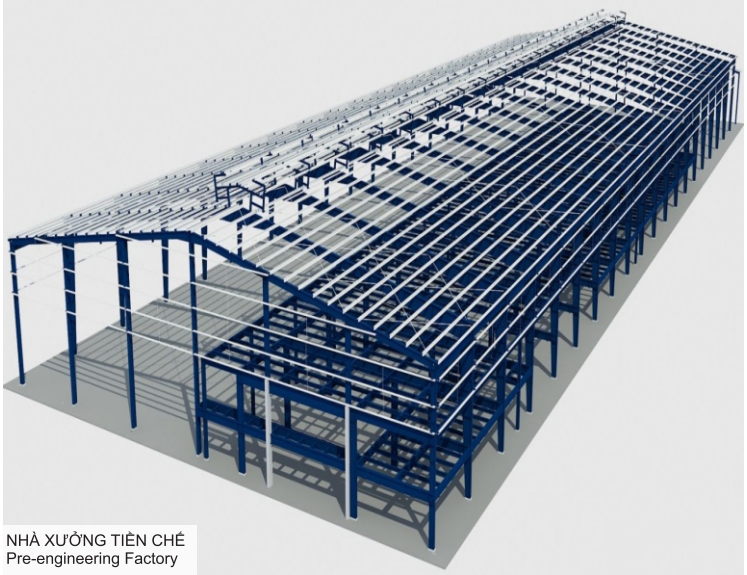

NHÀ XƯỞNG TIỀN CHẾ
Pre-engineering Factory

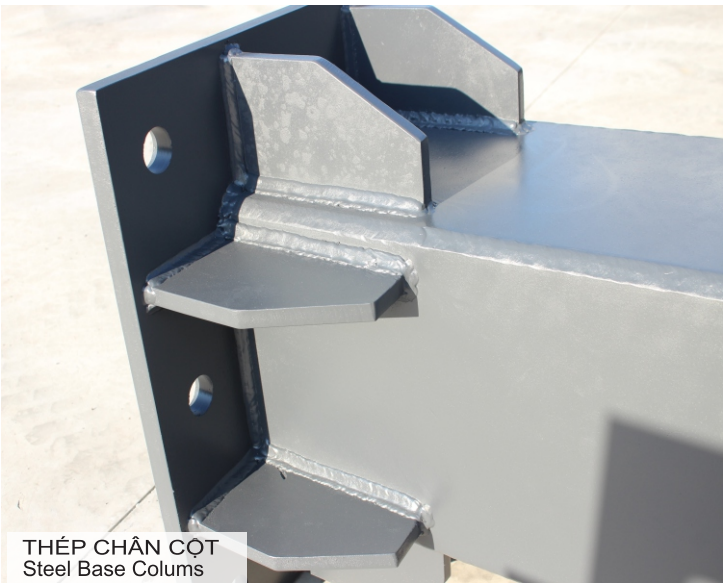

THÉP CHÂN CỘT
Steel Base Colums

KHUNG VÌ KÈO THÉP
Frame of steel truss

CỘT THÉP
Steel Columns

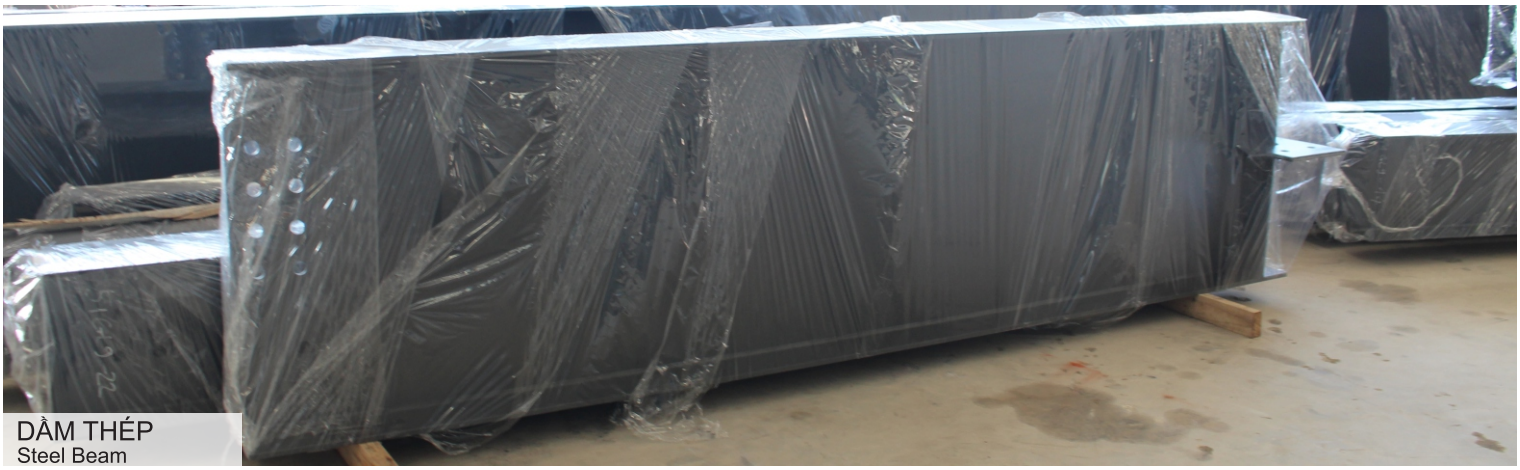

DẦM THÉP
Steel Beam

THÉP BẢN MÃ
Steel Plate

SẢN PHẨM TIÊU BIỂU | TYPICAL PRODUCTS

KÈO THÉP
Steel Frame

CỘT THÉP
Steel Columns

KÈO THÉP
Steel Frame

CỘT THÉP
Steel Columns

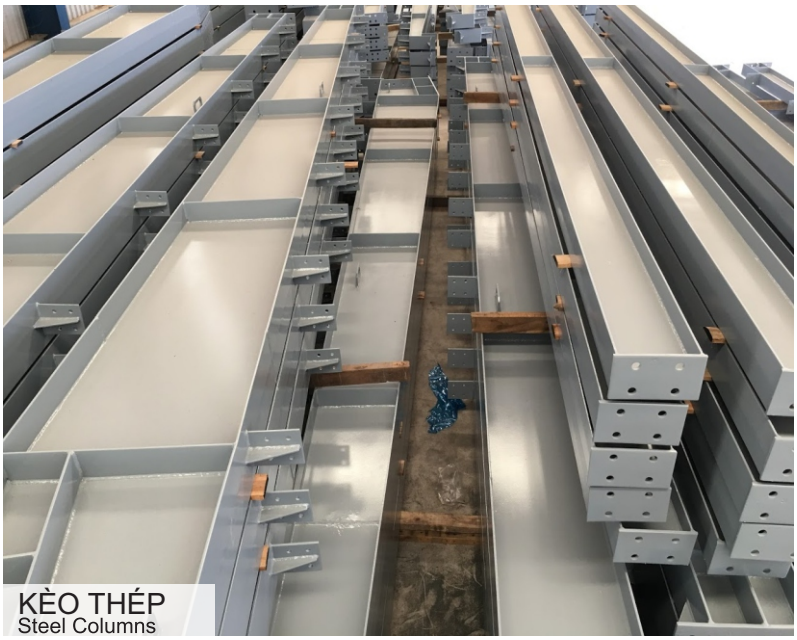

KÈO THÉP
Steel Columns

SẢN PHẨM TIÊU BIỂU I TYPICAL PRODUCTS

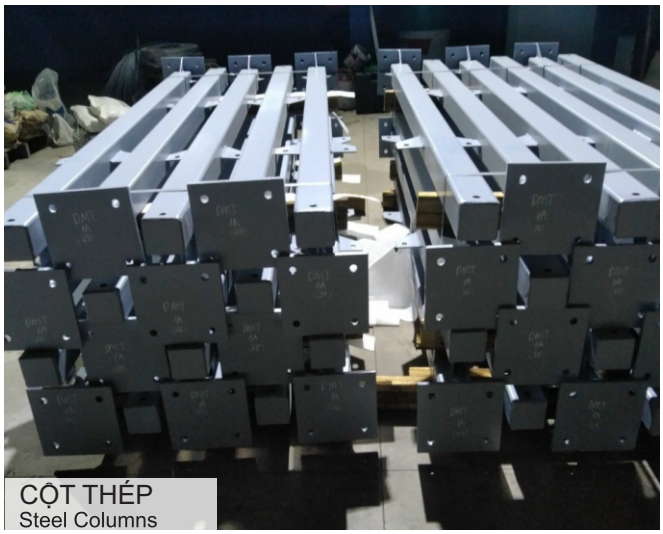

CỘT THÉP
Steel Columns

CỘT THÉP
Steel Columns

KÈO THÉP
Steel Frame

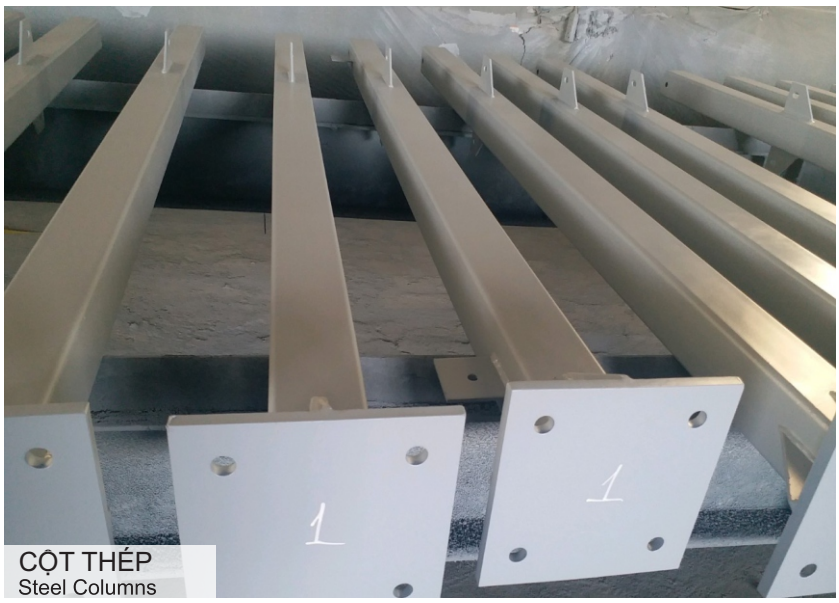

CỘT THÉP
Steel Columns

KÈO THÉP
Steel Frame

KÈO THÉP
Steel Frame

DỰ ÁN TIÊU BIỂU I TYPICAL PROJECTS

No.	Tên dự án I Project	Diện tích I Area
01	Nhà Xưởng & Khu Phụ Trợ - Nhà Máy Bê Tông An Hòa ***Factory And Ancillary Area – An Hoa Concrete Factory***	**3.000** m²
02	Trung Tâm Ô Tô TMT Chi Nhánh Phía Nam ***TMT Motors Showroom – Southern Branch***	**> 9.000** m²
03	Nhà kho Viện Dầu Khí Việt Nam - Quận 9 ***Workshop - Vietnam Petoleum Institute - District 9***	**4.000** m²
04	Xưởng cơ khí Trường Thịnh ***Truonng Thinh Mechanic Workshop***	**2.000** m²
05	Nhà máy sản xuất Phụ Gia Thực Phẩm - Công ty TNHH MTV CNM Thịnh Phát ***Food Additives Factory - Thinh Phat New Technology Company Limited***	**> 9.000** m²
06	Nhà máy hóa chất Z114 ***Z114 Chemistry Factory***	**3.600** m²
07	Siêu Thị Co.op Mart Hà Tiên ***Ha Tien Co.op Mart***	**2.000** m²
08	Siêu Thị Co.op Mart Đồng Phú ***Dong Phu Co.op Mart***	**6.500** m²
09	Nhà máy Kết Cấu Thép Trường Thịnh ***Truong Thinh Steel Structure Factory***	**25.000** m²
10	Nhà máy chế biến thức ăn chăn nuôi Dabaco ***Dabaco Animal Feed Processing Factory***	**50.000** m²
11	Trung Tâm Thương Mại Phnôm Pênh thuộc Công ty Sino Bay ***Phnom Penh Mall Belonging To Sino Bay Company***	**17.000** m²
12	Nhà máy chế biến thủy sản P&H An Giang ***P&H An Giang Seafood Factory***	**11.600** m²
13	Kho Cảng hóa sinh Vàm Cỏ Đồng Nai ***Vam Co Dong Nai Biochemical Port***	**3.300** m²
14	Dự án sản xuất kết cấu thép cho các dự án thuộc Công ty Qhplus ***Steel Structure Production Project For Qhplus Company's Projects***	**15.300** m²
15	Dự án sản xuất kết cấu thép xuất khẩu Thái Lan ***Project To Produce Steel Structure For Export To Thailand***	**14.500** m²
16	Siêu Thị Co.op Mart Tháp Mười ***Thap Muoi Co.op Mart***	**2.800** m²
17	Dự án sản xuất kết cấu thép cho các dự án thuộc Công ty Chí Thành ***Steel Structure Production Project For Chi Thanh Company's Projects***	**7.200** m²
18	Dự án Điện năng lượng mặt trời Tây Nguyên ***Tay Nguyen Solar Energy Projects***	**18.900** m²
19	Trung tâm ảnh cưới Sài gòn ***Wedding book Sai Gon***	**2.500** m²
20	Dự án sản xuất kết cấu thép xuất khẩu Indonesia, Campuchia ***Project To Produce Steel Structure For Export To Indonesia, Campuchia***	**15.000** m²

DỰ ÁN TIÊU BIỂU I TYPICAL PROJECTS

No.	Tên dự án I Project	Diện tích I Area
21	Dự án sản xuất kết cấu thép dự án SV-0229-B2P1 ***Steel Structure For SV-0229-B2P1 Project***	**9.300** m²
22	Chợ Cần Đăng 1 và 2 ***Can Dang Market 1 and 2***	**2.800** m²
23	Dự án sản xuất kết cấu thép cho các dự án thuộc Công ty QPCons ***Steel Structure Production Project For Qpcons Company's Projects***	**4.400** m²
24	Dự án sản xuất kết cấu thép cho các dự án thuộc Công ty Thép Trắng ***Steel Structure Production Project For Thep Trang Company's Projects***	**7.400** m²
25	Tổng kho - Tổng Công ty Điện lực Tp. HCM KCN Tân Phú Trung ***Main Warehouse Of Tan Phu Trung Industrial Area – Hcm Electricity Corporation***	**14.723** m²
26	Nhà kho chứa vật tư, thiết bị dự phòng - Nhà Máy Nhiệt điện Vĩnh Tân 4 mở rộng ***Material Warehouse, Backup Equipment – Extended Vinh Tan 4 Thermal Factory***	**1.500** m²
27	Nhà máy thuốc lá Khatoco ***Khatoco Tobacco Factory***	**18.300** m²
28	Siêu Thị Co.op Mart Tiểu Cần ***Tieu Can Co.op Mart***	**6.800** m²
28	Siêu Thị Co.op Mart Hồng Ngự ***Hong Ngu Co.op Mart***	**3.000** m²

TRUNG TÂM THƯƠNG MẠI PHNÔM PÊNH

Chủ đầu tư:Công ty TNHH Đầu tư và Xây dựng Sino Bay
Vị trí: Tp. Phnôm Pênh, Campuchia.
Qui mô: 17.000 m², 1 tầng lửng 3 lầu
Phạm vi công việc: Sản xuất, lắp dựng.

PHNOM PENH MALL BELONGING

Investor: Sino Bay Investment and Construction Ltd.
Location: Phnom Penh City, Cambodia.
Scale: 17.000 m², 1 mezzanine 3 floors
Scope of work: Manufacture, erection.

NHÀ MÁY KẾT CẤU THÉP TRƯỜNG THỊNH / TRUONG THINH STEEL STRUCTURE FACTORY

Chủ đầu tư: Công ty CP ĐT XD & TM Trường Thịnh
Vị trí: Thị xã Tân Uyên, Bình Dương
Qui mô: 2,5 Ha
Phạm vi công việc: *Thiết kế, sản xuất, lắp dựng*

Investor: Truong Thinh Corp.
Location: Tan Uyen Town, Binh Duong.
Scale: 2,5 Ha
Scope of work: *Design, manufacture, erection.*

SHOWROOM TRƯNG BÀY Ô TÔ TMT

Chủ đầu tư: CN CTy CP Ô TÔ TMT Tại Tp. HCM.
Vị trí: P. Thới An, Q.12, Tp. HCM.
Qui mô: Tổng diện tích trên 9.000 m²
Phạm vi công việc: Sản xuất, lắp dựng.

TMT MOTORS SHOWROOM

Investor: TMT MOTORS JSC - HOCHIMINH BRANCH
Location: Thoi An Ward, District 12, HCM City
Scale: Total area of over 9,000 m²
Scope of work: Manufacture, erection.

NHÀ MÁY PHỤ GIA THỰC PHẨM

Chủ đầu tư: Công ty TNHH MTV CNM Thịnh Phát
Vị trí: KCN Tân Kim, Huyện Cần Giuộc, Tỉnh Long An
Qui mô: Tổng diện tích trên 9.000 m²
Phạm vi công việc: *Thiết kế, sản xuất, lắp dựng*

FOOD ADDTIVE FACTORY

Investor: ThinhPhat Co.,LTD
Location: Tan Kim Industrial Zone, Long An Province.
Scale: Total area of over 9,000 m²
Scope of work: *Design, manufacture, erection.*

NHÀ MÁY THỨC ĂN GIA SÚC DABACO

Chủ đầu tư: CTY CP TẬP ĐOÀN DABACO VIỆT NAM
Vị trí: xã Tân Hưng, huyện Đồng Phú, Bình Phước.
Qui mô: 50.000 m^2
Phạm vi công việc: Sản xuất, lắp dựng.

DABACO ANIMAL FEED PROCESSING FACTORY

Investor: DABACO GROUP
Location: Dong Phu district, Binh Phuoc province.
Scale: 50.000 m^2
Scope of work: Manufacture, erection.

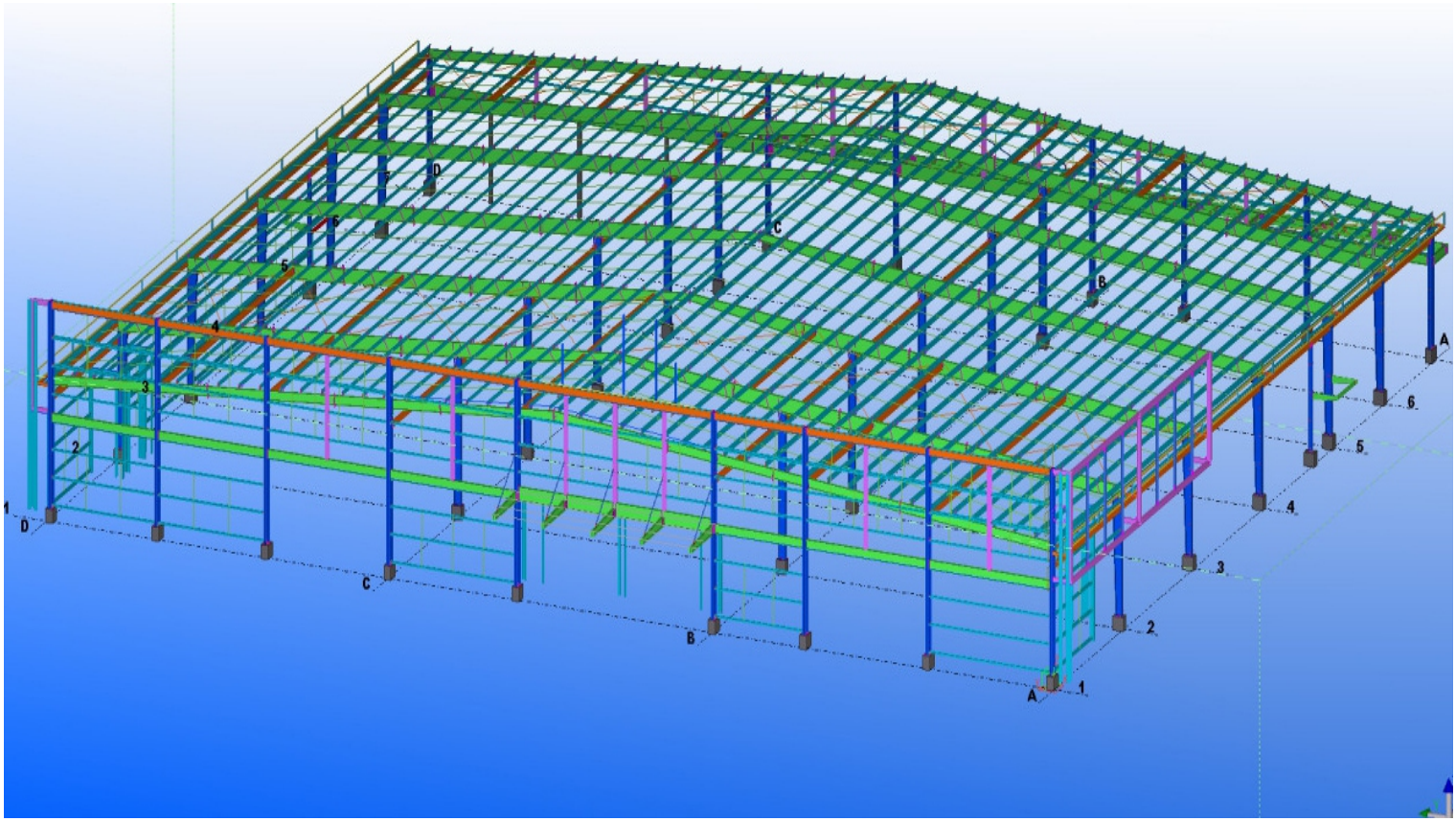

SIÊU THỊ CO.OP MART ĐỒNG PHÚ

Chủ đầu tư: Liên minh HTX Thương mại TPHCM.
Vị trí: huyện Đồng Xoài, tỉnh Bình Phước.
Qui mô: 6.500 m²
Phạm vi công việc: Sản xuất, lắp dựng.

DONG PHU CO.OP MART

Investor: Saigon Co.op
Location: Dong Xoai District, Binh Phuoc Province.
Scale: 6.500 m²
Scope of work: Manufacture, erection.

SIÊU THỊ CO.OP MART TIỂU CẦN

Chủ đầu tư: Liên hiệp HTX Thương Mại Tp. Hồ Chí Minh.
Vị trí: Tiểu Cần - Trà Vinh.
Qui mô: 6.800 m^2
Phạm vi công việc: Sản xuất, lắp dựng.

TIEU CAN CO.OP MART

Investor: Saigon Co.op.
Location: Tieu Can town, Tra Vinh province
Scale: 6.800 m^2
Scope of work: Manufacture, erection.

NHÀ XƯỞNG - VIỆN DẦU KHÍ VIỆT NAM

Chủ đầu tư: Viện Dầu khí Việt Nam
Vị trí: Khu CNC, Quận 9, Tp. Hồ Chí Minh.
Qui mô: 4.000 m²
Phạm vi công việc: Sản xuất, lắp dựng.

WORKSHOP - VIETNAM PETROLEUM INSTITUTE

Investor: Vietnam Petroleum Institute
Location: High Technology Park, District 9, HCM city.
Scale: 4.000 m²
Scope of work: Manufacture, erection.

SIÊU THỊ CO.OPMART THÁP MƯỜI

Chủ đầu tư: Liên hiệp HTX Thương Mại Tp. Hồ Chí Minh.
Vị trí: TT. Mỹ An, Tháp Mười, Đồng Tháp
Qui mô: 2.800 m²
Phạm vi công việc: Sản xuất, lắp dựng.

THAP MUOI CO.OPMART

Investor: SaiGon Co.op
Location: My An, Thap Muoi, Dong Thap province.
Scale: 2.800 m²
Scope of work: Manufacture, erection.

NHÀ MÁY BÊ TÔNG AN HÒA

Chủ đầu tư: Công Ty TNHH MTV An Hòa - Bcc
Vị trí: Bến Lức, Tỉnh Long An.
Qui mô: 3.000 m²
Phạm vi công việc: Sản xuất, lắp dựng.

AN HOA CONCRETE FACTORY

Investor: An Hoa One Member Co., Ltd - Bcc
Location: Ben Luc, Long An Province.
Scale: 3.000 m²
Scope of work: Manufacture, erection.

CHỢ CẦN ĐĂNG

Chủ đầu tư: Công ty Cổ phần Đầu tư HTG
Vị trí: Cần Đăng, Châu Thành, tỉnh An Giang
Qui mô: 2.800 m^2
Phạm vi công việc: Sản xuất, lắp dựng.

CAN DANG MARKET

Investor: HTG Stock Investment Company
Location: Can Dang, Chau Thanh, An Giang province.
Scale: 2.800 m^2
Scope of work: Manufacture, erection.

NHÀ MÁY CHẾ BIẾN THỦY SẢN P&H AN GIANG

Chủ đầu tư: Công ty TNHH Xuất nhập khẩu Thủy sản P&H An Giang
Vị trí: An Châu, Châu Thành, tỉnh An Giang
Qui mô: 11.600 m²
Phạm vi công việc: Sản xuất, lắp dựng.

P&H AN GIANG SEAFOOD FACTORY

Investor: P&H An Giang Seafood Import-Export Limited Company
Location: An Chau, Chau Thanh, An Giang province.
Scale: 11.600 m²
Scope of work: Manufacture, erection.

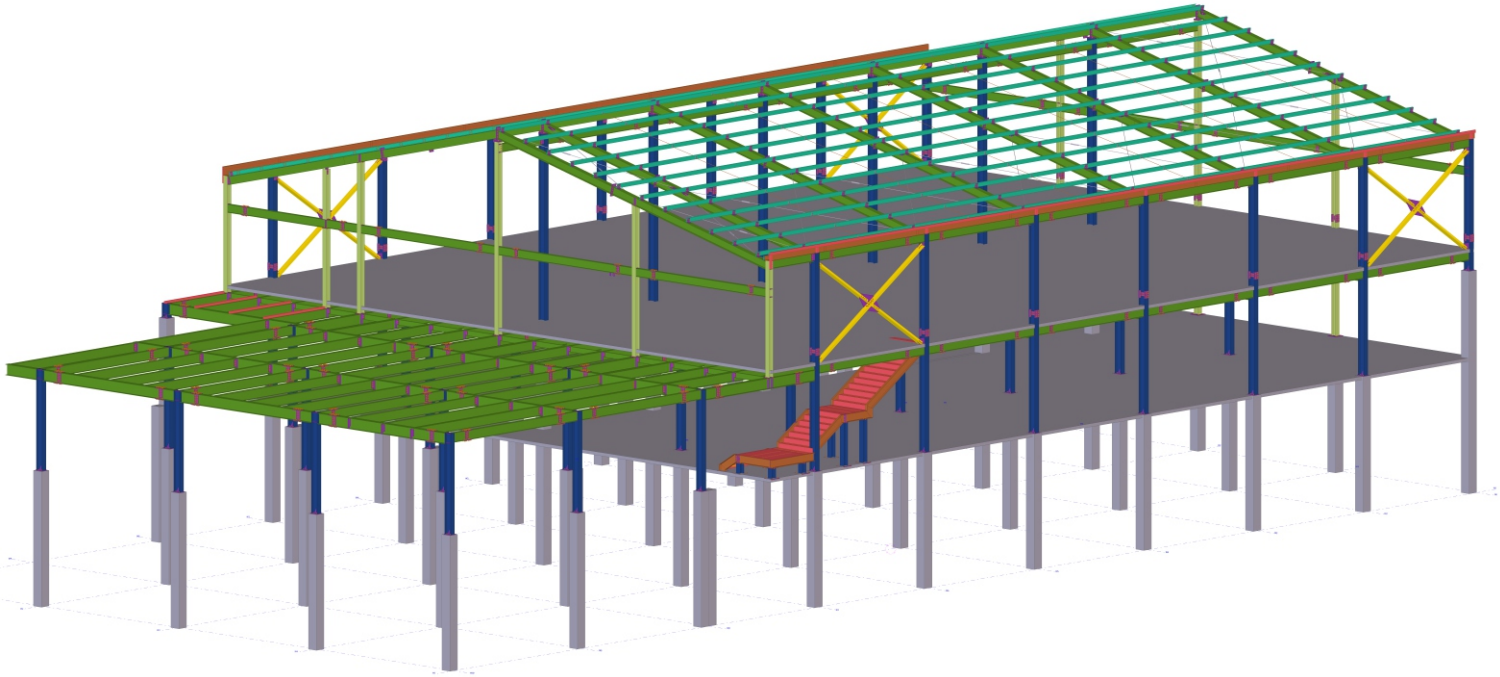

TRUNG TÂM ẢNH CƯỚI SÀI GÒN

Chủ đầu tư: Công Ty Cổ Phần Wedding Book Vn
Vị trí: 583 Sư Vạn Hạnh, P.12, Q.10, Tp. HCM
Qui mô: 2500 m²
Phạm vi công việc: Sản xuất, lắp dựng.

WEDDING BOOK SAIGON

Investor: Joint Stock Company Wedding Book Vn
Location: 583 Su Van Hanh, Ward 12, District 10, HCM City
Scale: 2500 m²
Scope of work: Manufacture, erection.

TRUONGTHINH CORP

Quét mã để kết nối với chúng tôi / Scan QR code for connection with us:

facebook.com/truongthinhcorporation/

www.truongthinhcorp.com.vn

zalo.me/1723926560128696647

TRUONGTHINH CORP

Prestige - Quality - Efficiency

PHỤ GIA THỰC PHẨM VÀ THỦY SẢN
FOOD ANDDITIVE & SEAFOOD

XÂY DỰNG VÀ KẾT CẤU THÉP
CONSTRUCTION & STEEL STRUCTURE

THI CÔNG ĐIỆN VÀ ĐIỆN LẠNH
ELECTRONIC SYSTEMS - M&E

TRUONG THINH
CONSTRUCTION INVESTMENT & TRADING JOINT STOCK COMPANY

+8428 3728 1693 / 3640 2610
info@truongthinhcorp.com.vn
www.truongthinhcorp.com.vn

14 Duong Dinh Hoi St, Phuoc Long B Ward,
Thu Duc City,Ho Chi Minh City

Hamlet 4, Vinh Tan Commune,
Tan Uyen District, Binh Duong Province